Psaume 88 (89) - Messe chrismale

versets 20ab.21, 22.25, 27.29

Texte : AELF (conforme aux nouveaux lectionnaires)
Musique : Isabelle Fontaine (Diocèse deSoissons, 2017)

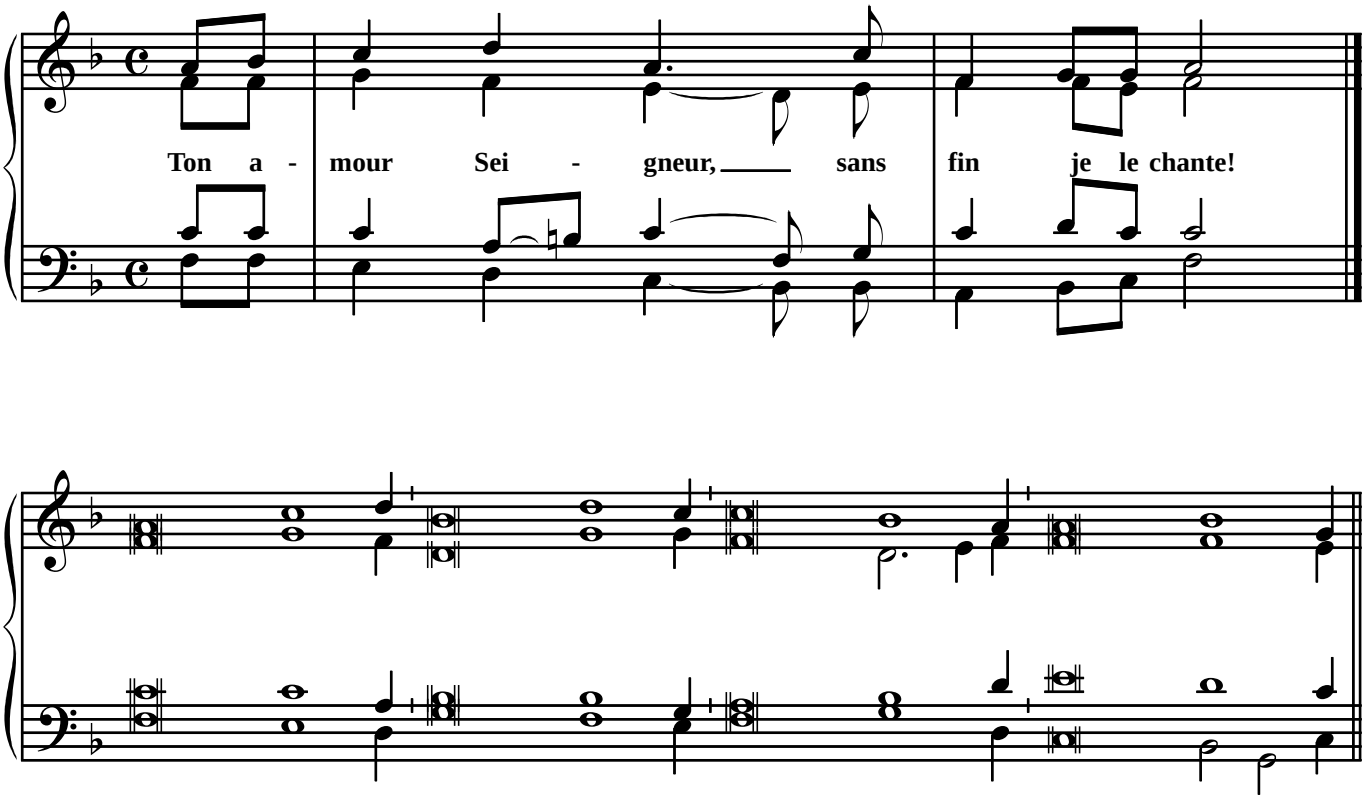

Autrefois, tu as parl**é** à tes amis,
dans une visi**o**n tu leur as dit :
« J'ai trouvé Dav**i**d, mon serviteur,
je l'ai sacré avec mon hu**i**le sainte.

« Ma main sera pour touj**ou**rs avec lui,
mon bras fortifier**a** son courage.
Mon amour et ma fidélit**é** sont avec lui,
mon nom accr**o**ît sa vigueur.

« Il me dira : "Tu **e**s mon Père,
mon Dieu, mon r**o**c et mon salut !"
Sans fin je lui garder**a**i mon amour,
mon alliance avec lu**i** sera fidèle. »